

24

ROMANIA



MINISTERUL PUBLIC
PARCHETUL DE PE LÂNGĂ
ÎNALTA CURTE DE CASAȚIE ȘI JUSTIȚIE
SECȚIA DE URMĂRIRE PENALĂ ȘI CRIMINALISTICĂ
București, Bd. Libertății, nr.12-14, sector 5, cod poștal: 050706; tel:021/319.38.33,
Pagină web: www.mpublic.ro; operator date cu caracter personal nr. 3883

Dosar nr.277/P/2015

din 04 iulie 2019

PROCES-VERBAL

de redare a datelor informatice predate la dosar

Mihai-Eduard Ilie, procuror șef al Biroului de Criminalistică și Ionel Șcheaua tehnician criminalist, ambii din cadrul Secției de urmărire penală și criminalistică din cadrul Parchetului de pe lângă Înalta Curte de Casație și Justiție;

Astăzi, data de mai sus, fiind în continuarea urmăririi penale efectuată în cauza cu numărul de mai sus, am procedat la verificarea datelor în format digital aflate pe un suport optic tip DVD, marca Verbatin, aflat la dosarul cauzei, fiind predat de martorul Păvăloiu Dan Mihai, ce conține înregistrarea unui reportaj al postului de televiziune TVR 2 Cluj, intitulat Natură și Aventură.

La deschiderea suportului optic, acesta conține două foldere cu următoarele denumiri „AUDIO_TS și VIDEO_TS”, din care primul folder cu denumirea „AUDIO_TS” este gol iar cel de-al doilea conține un clip video, având 22 min. și 21 sec.

Cu această ocazie am desfășurat următoarele activități:

1. Am procedat la redarea integrală a conținutului clipului video, denumit VIDEO_TS realizând totodată și șase capturi de ecran cu cele trei persoane ce apar pe parcursul clipului video, rezultatul fiind prezentat în cuprinsul prezentului proces verbal:

Reportajul este realizat de canalul TVR Cluj și are denumirea de *Natură și Aventură*, și în cadrul acestuia este prezentată situația sau ceea ce se întâmplă cu valea Râului Alb, care urmează a fi afectată, în mod iremediabil, de construcția unei microhidrocentrale.

Procuror șef Birou

Mihai-Eduard ILIE



Tehnician Criminalist,

Ionel ȘCHEAUA

1

15

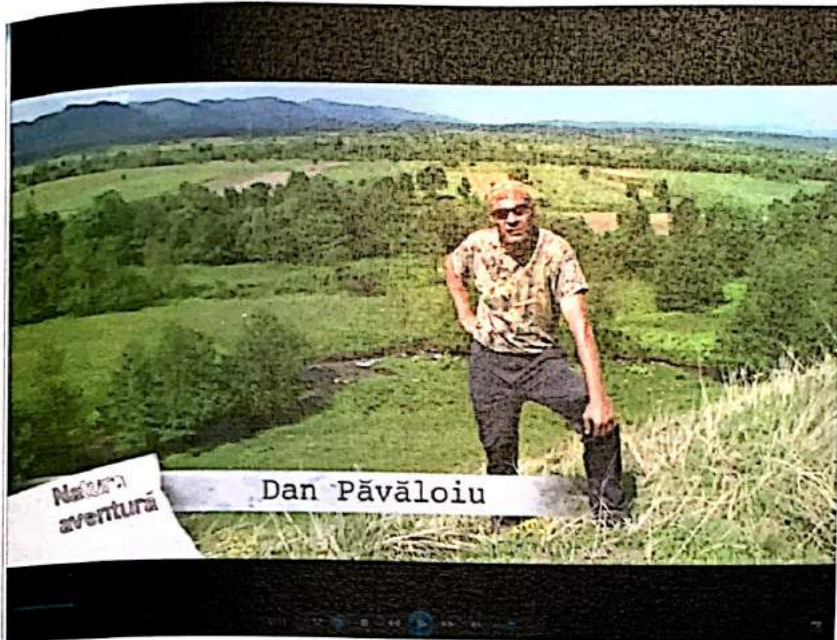

Prima persoană de sex masculin, care apare în imagine este realizatorul reportajului Păvăloiu Dan Mihai, care face o descriere a locului unde se află și a motivului pentru care este acolo, arată faptul că se află în aceea zonă în urma unei sesizări venită din partea activistului de mediu Călin Dejeu.



Cea de a doua persoană de sex masculin este prezentat ca fiind un activist de mediu pe nume Călin Dejeu, aceasta descrie mai în detaliu proiectul ce urmează a fi realizat și modul în care acesta va afecta habitatul natural, ce este prezentat în imagini.

La minutul 15:00 al clipului video în timp ce cele două persoane de sex masculin se află într-un autoturism în mișcare, cu intenția de a urca mai sus pe râu

Procuror șef Birou,

Tehnician Criminalist,

Mihai-Eduard NEIE

Ionel SCHEANA



16
pentru a vedea locul unde urmează să se realizeze stația de captare a microhidrocentralei.



Procuror șef birou,
Mihai-Eduard TILIE



Tehnician Criminologist,
Ionel ȘCHEAȚA

12

Echipa T.V.R. este oprită din deplasare, deoarece drumul este blocat de un alt autoturism de teren, iar pe marginea drumului și pe direcția autoturismului echipei T.V.R se observă o persoană de sex bărbătesc , ce nu este prezentată în cadrul reportajului, dar care face precizarea că este proprietarul acelei zone, și nu permite accesul pe proprietatea sa, motiv pentru care aceștia va trebui să părăsească zona. Vestimentația proprietarului este următoarea: pantalon lung, culoare gri, bluză cu mânecă lungă , culoare gri și o vestă , culoare cachi.



Procuror șef/Birou,

Mihai-Eduard AME



Tehnician Criminalist,

Ionel SCHEBUA

În continuare am procedat la redarea parțială a transcrierii înregistrării video de la minutul 15.00 pâna la minutul 18.27 a reportajului.

- PDM, „Hai să nu ne dăm cu părerea poate că.., na au blocat drumul.”

- Cea de a treia persoană de sex masculin, nu este prezentată în cuprinsul reportajului și face următoarele afirmații: „Bună ziua”

- PDM, „Bună ziua , spuneți?”

- Cea de a treia persoană de sex masculin afirmă: „Vă putem ajuta cu ceva?”

- PDM, „Nu cu absolut nimic.”

- Cea de a treia persoană de sex masculin afirmă: „Aaa.. în colo în sus nu aveți acces că este terenul meu..”

- PDM, „A bine acces putem să avem pe râu..”



-Cea de a treia persoană de sex masculin afirmă: „Luati-o pe pârâu, luati-o cu apa până la brâu și luati-o pe pârâu, dar eu zic să ducăm , întrebați-mă ce doriți că eu vă spun absolut tot ce doriți, ca să vedeți să se termine odată cu

Procuror sef Birou

Mihai-Eduard MIE



Tehnician Criminologist,

Ionel SCHEAU

minciunile astea, în sensul că toată povestea, eu am muncit la ea de patru ani de zile..."

- PDM,,Eu nu am îndoială că ați muncit, vă cred."

- Cea de a treia persoană de sex masculin afirmă:,,Am obținut toate avizele, cerute de instituțiile româniei și internaționale, se încadrează în tratatul de la Chioto, se încadrează..., minciunile alea ale domnului Dejeu cu.."

- CD,, Eu nu am mințit:,,

- Cea de a treia persoană de sex masculin afirmă:,,cu ilegalitățile care s-au făcut, nu sunt nu au temei.."

- CD,,Ce minciună am spus?"

- Cea de a treia persoană de sex masculin afirmă:,,Păi ați spus că am obținut avize ilegal."

- CD,,Da , păi în primul rând.."

- Cea de a treia persoană de sex masculin afirmă:,,Cum? Spuneți ați zis că nu știți."

- CD,,Da avizul de strategia energetică a româniei interzice microhidrocentrale în situl natura 2000, declarate pentru raci pești, rac de ponoare.."

- Cea de a treia persoană de sex masculin afirmă:,,Sunteți în eroare."

- CD,,Suntem în sit."

- Cea de a treia persoană de sex masculin afirmă:,,Nu sunteți în eroare."

- CD,,Cum să fiu în eroare?,,

- Cea de a treia persoană de sex masculin afirmă:,,Pentru că eu am avizul sitului."

- CD,,Nu înțelegeți , avizul acela încalcă legislația și încalcă avizul la strategia energetică."

- PDM,,Păi dumneavoastră aveți avizul sitului, dar situl nu avea voie să vi-l dea."

- Cea de a treia persoană de sex masculin afirmă:,,adică toate instituțiile româniei, sunt ilegal constituite și dau avize ilegal, că așa spuneți dumneavoastră."

- CD,,nu sunt toate, sunt o rețea."

- PDM,,Nu , nu nu, el spune altceva, spune că de exemplu..."

- Cea de a treia persoană de sex masculin afirmă:,,Nu spune că am obținut un aviz ilegal."

Procuror șef Bifou,

Mihai Eduard ALIE

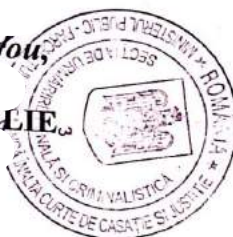

Tehnician Criminalist,

Ionel ȘCHEAȚĂ

- CD, *Eu spun că e interzis în situl natura 2000, păi asta scrie în avizul la strategia energetică.*
- Cea de a treia persoană de sex masculin afirmă: *„Da, a-ți citit numai o frază, dumneavoastră a-ți citit numai o frază.”*
- CD, *Nu, am citit tot avizul,*
- Cea de a treia persoană de sex masculin afirmă: *„Dumneavoastră sunteți biolog și a-ți citit numai ce vă interesează, a.. aruncând minciuni pe piață, eu am căutat de la început, să fac aceste investiții, să fac această investiție cât se poate de legală, am răspuns , am făcut și studiu.”*
- CD, *dar de ce APM-ul a ținut secret proiectul în 2013, de ce l-a ținut secret?*
- Cea de a treia persoană de sex masculin afirmă: *„Auziți, domnule că sunteți biolog, nu l-a ținut secret, studiul ictiofaunei că sunteți biolog, știți ce este?,,*
- CD, *Cum adică să știu ce este? Cum să nu știu ce este, da.”*
- Cea de a treia persoană de sex masculin afirmă: *„Este făcut domnule.”*
- CD, *Și rezultatul, care a fost? Este că nu este chișcar pe râu?”*
- Cea de a treia persoană de sex masculin afirmă: *„Da, nu că investiția se poate face și nu afectează.”*
- CD, *dar știți că chișcarul are nevoie de intregul debit natural, de variațiile de adâncime, păi chișcarul este pe fișa sitului .”*
- Cea de a treia persoană de sex masculin afirmă: *„Acuma mă luați cu chișcarul, auziți mă luați cu chișcarul, domnule dumneavoastră puneți în pericol, cum să spun , existența unor firme și unor oameni.”*
- CD, *Și cei mai important nu patrimoniul natural ca să se bucure milioane de generații după noi.”*
- Cea de a treia persoană de sex masculin afirmă: *„Da, este foarte important, da, milioane de generații se bucură dacă mergem în progres și toate aceste lucruri.”*
- CD, *Progres înseamnă distrugerea naturii?”*
- Cea de a treia persoană de sex masculin afirmă: *„Nu, nu se s-au făcut toate studiile posibile cerute de mediu de toată lumea, sau făcut și s-a ajuns la concluzia că altfel nu făceam , s-a ajuns la concluzia că această investiție afectează minim și este necesară pentru dezvoltarea romaniei și dezvoltarea energiei, energiei verzi.”*
- CD, *Doamne ferește, energie verde , distrugerea râurilor e verde?”*

Procuror șef/Biro,

Mihai-Eduard



Tehnician Criminalist,

Ionel SCHEAUA

21

Discuția cu cea de-a treia persoană i-a sfârșit, în imagine prezentate câteva cadre naturale, posibil cu râul Alb, apoi în imagine reapar cele două persoane de sex bărbătesc, prezentate ca fiind realizatorul reportajului Păvăloiu Dan Mihai și activistul de mediu pe nume Călin Dejeu, care poartă un dialog, prezentat sub forma transcrierii audio, astfel:

- PDM,,După cum ați văzut accesul de acolo nu mai este permis, nu am putut să filmăm în continuare, noi vroiam să urcăm numai pentru a vă arăta că râul Alb este foarte frumos dar, Călin are poze suficiente, o să vi le arătăm.”
- CD,,Da, sus e fantastică valea aia.”
- PDM,, Fantastică valea, așadar o vale foarte frumoasă, noi nu vrem la emisiunea asta decât să semnalăm că niște locuri foarte frumoase din România, sălbatică, verzi cu adevărat sunt pe cale să devină o amintire.”
- CD,,Sunt distruse ireversibil.”
- PDM,,Asta este, ne-ar fi plăcut să urcăm pe râul Alb să vă arătăm, foarte frumoasă zona, din păcate nu este o lege foarte clară în România, se pare că dacă ai coposorot te poate opri să urci și așa ca și turist, să urci prin pădure, ne-au oprit asta este n-am putut mai mult.”

După această replică și până la final, reportajul nu mai conține nici un comentariu audio ce poate fi redat, decât mai multe mesaje scrise pe imagine pe care le prezentăm în continuare sub forma unei planșe foto realizate din print screen-uri cu toate aceste mesaje.

La două zile după această filmare, un grup de activiști de mediu veniți pe Râul Alb au fost atacați de reprezentanții beneficiarului. În încercarea de a fugi de agresori, mașina activiștilor de mediu l-a accidentat pe investitor, acesta fiind internat în stare gravă în spital.

Procuror șef Birou,

Mihai-Edmar VLIE



Tehnician Criminologist,

Ionel SCHEAUA